

FACHADA ESTE
ESC: 1:100

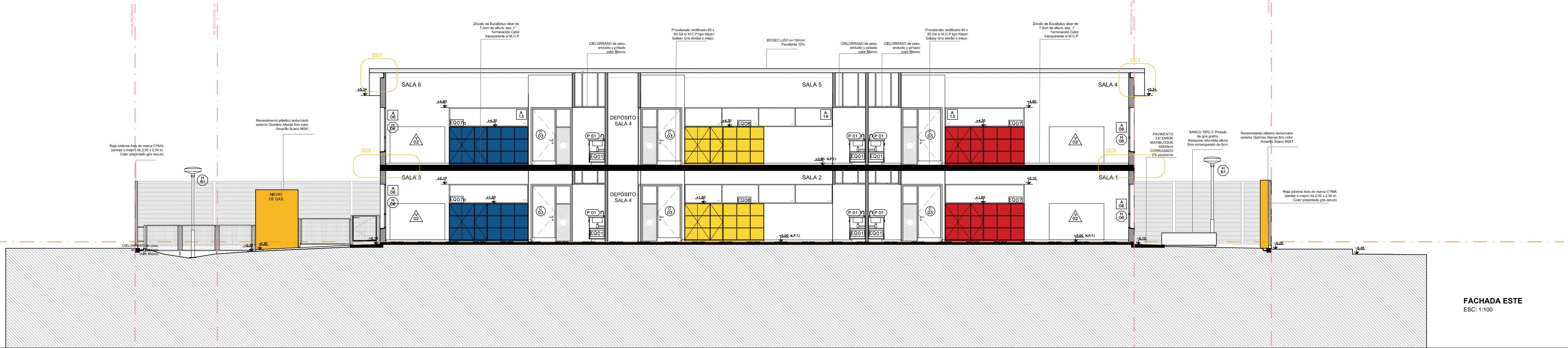

FACHADA ESTE
ESC: 1:100

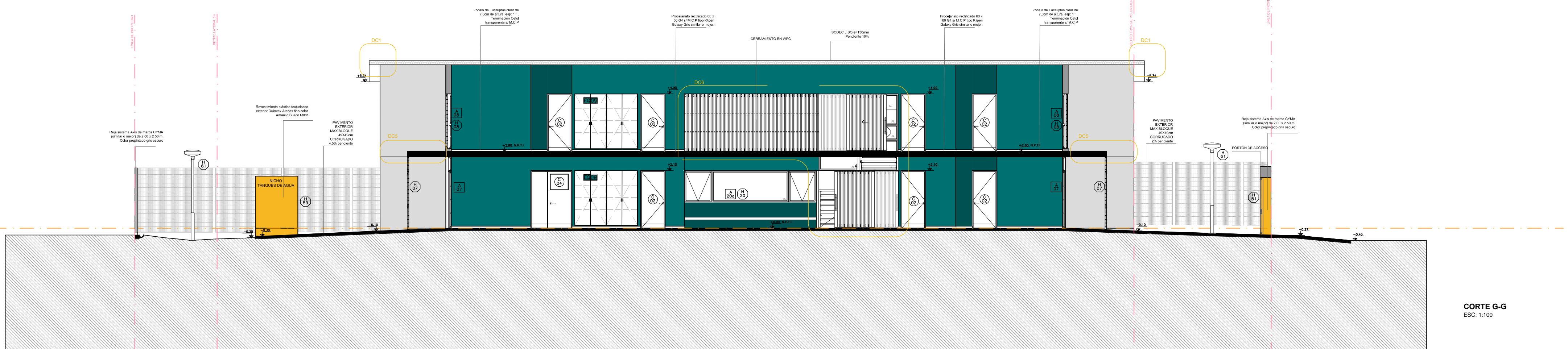

CORTE G-G
ESC: 1:100

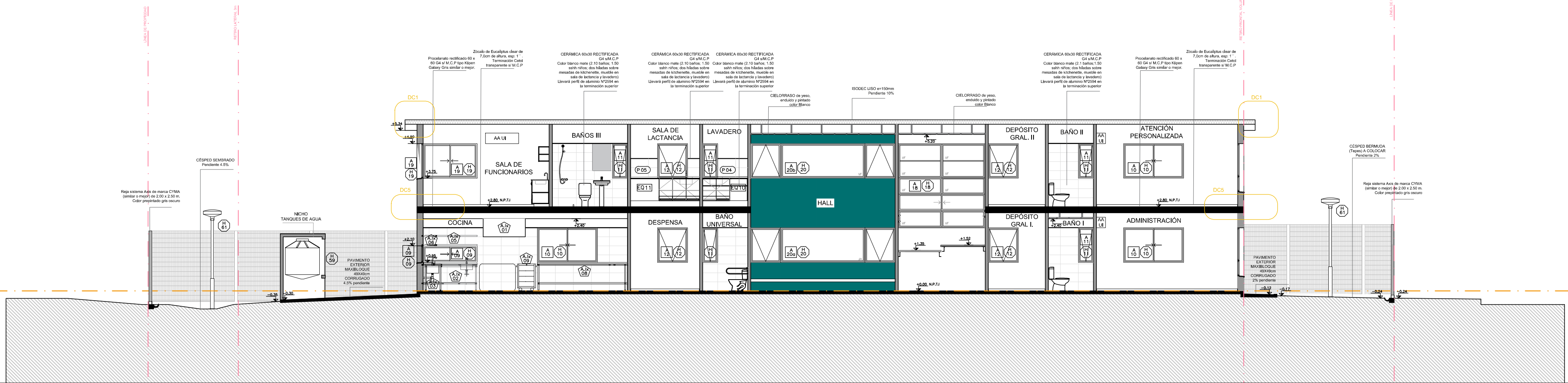

CORTE
ESC: 1:100

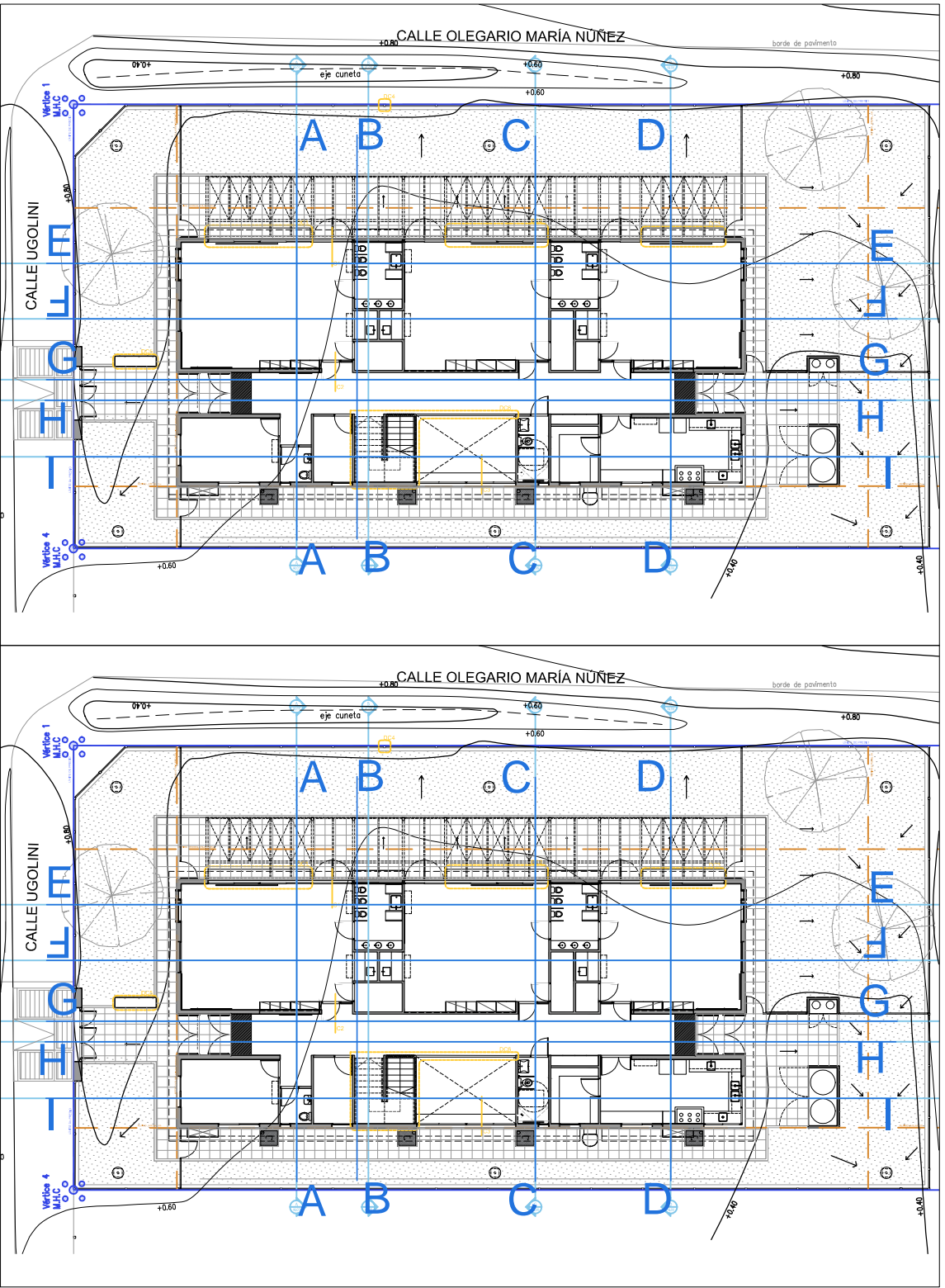

NOTA IMPORTANTE:

*TODAS LAS DIMENSIONES QUEDAN SUJETAS A VERIFICACIÓN EN OBRA. LAS DIMENSIONES QUE APARECEN EN EL PLANO SON INDICATIVAS

*EL ± 0.00 SE CORRESPONDE A LA CURVA + 1.05 DEL PLANO DEL RELEVAMIENTO DEL AGRIMENSOR COINCIDENTE CON EL NPT INTERIOR DE P.B DEL EDIFICIO

*SE INDICA DETALLES CONSTRUCTIVOS (DC) Y CORTES INTEGRALES (CI) A DESARROLLAR COMO PARTE DEL PROYECTO EJECUTIVO.

*SE INCLUYEN LÁMINAS DE DETALLES PARTICULARES COMO PARTE DE LOS RECAUDOS DEL PROYECTO.

VER INDICACIONES EN PLANTAS

Anteproyecto		RESPONSABLE TÉCNICO	
CAIF MINAS 2 OLEGARIO		NOMBRE:	
DIRECCIÓN: Calle Olegario María Nuñez y Ugarte		Tel: TEL-CEL	
PADRÓN: 6308		CÓDIGO DE OBRA: 115 FI TP LA	
LLAMADO:		NOMBRE:	
FECHA REALIZACIÓN: 08/2023		Tel: TEL-CEL	
REVISIÓN 1		NOMBRE:	
2		Tel: TEL-CEL	
3		NOMBRE:	
4		Tel: TEL-CEL	
5		NOMBRE:	
Rubro		Tel: TEL-CEL	
ALBANILERÍA		ARCHIVO: CAIF MINAS 2 OLEGARIO - Alzados y cortes.dwg	
ESCALA: 1:100		Lámina	
FACHADAS Y CORTES 1:100		AL07	